FÜR DIE KINDER UNSERER WELT

Ihre Plan-Patenschaft

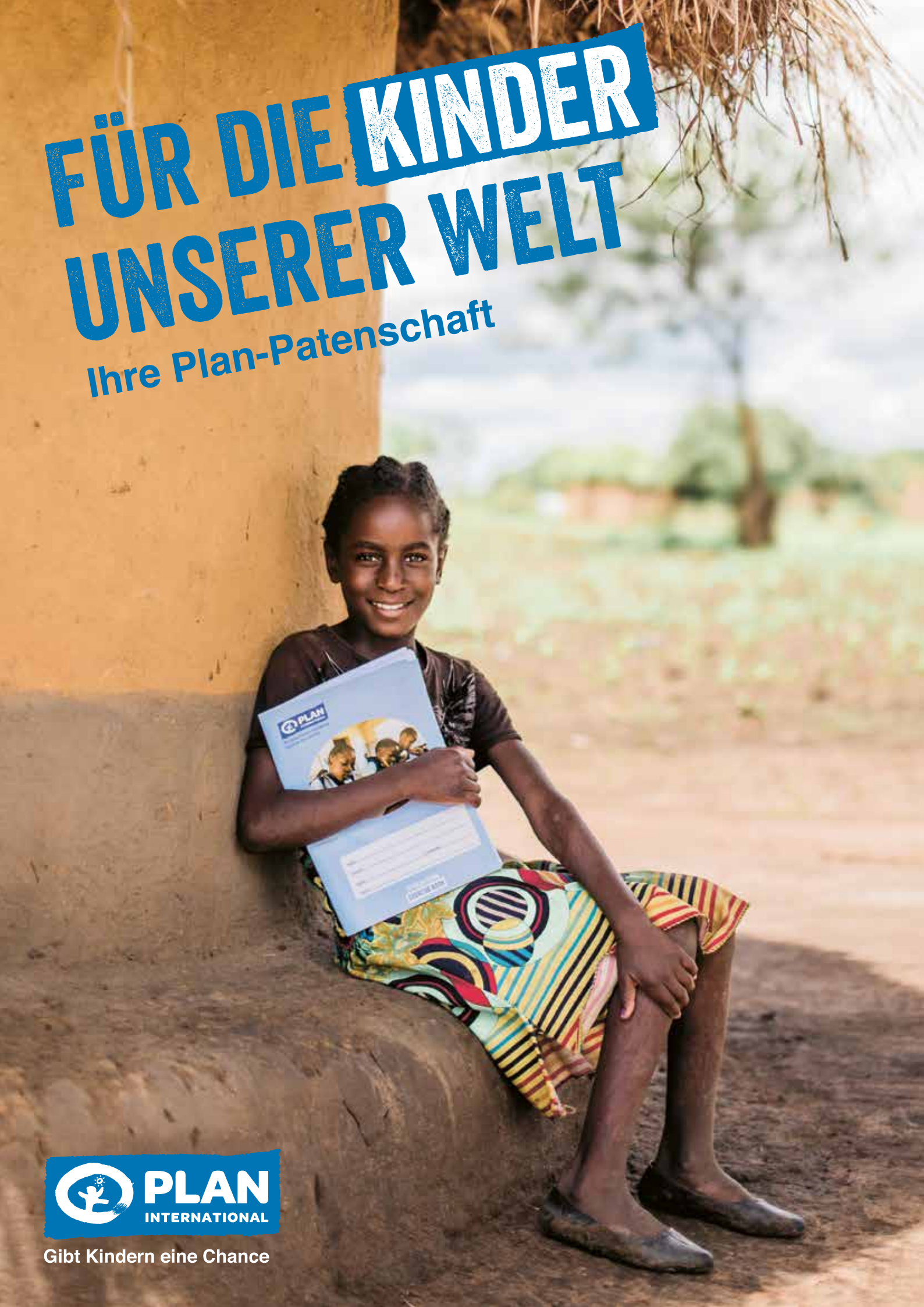

PLAN INTERNATIONAL

Gibt Kindern eine Chance

INHALTE

Foto: Plan International/606 Digital

Mädchen brauchen Ihre Unterstützung 4

Kinder im Mittelpunkt 5

Sechs Wirkungsbereiche für nachhaltige Entwicklung 6

So hilft Ihre Plan-Patenschaft 8

Begegnung mit Ihrem Patenkind: Briefe und E-Mails 10

Von Kontinent zu Kontinent! 12

Geschenke für Ihr Patenkind: der Plan Shop 13

Eine einmalige Erfahrung: der persönliche Besuch 14

Mehr Informationen für unsere Pat:innen 15

Patenkinder schützen – So helfen Sie uns 16

Wie geht es weiter? 17

Foto: Plan International/Izla Bethdavid

Mehr Engagement mit Plan 18

Mit „Sinnvoll Schenken“ Kindern helfen 21

Zukunft stiften 22

Wer uns unterstützt 23

Titelfoto: Plan International/Izla Bethdavid

HERZLICH WILLKOMMEN BEI PLAN INTERNATIONAL

Foto: Jenner Egberts

Kathrin Hartkopf
Sprecherin der Geschäftsführung
von Plan International Deutschland

Mädchen leiten – dank Ihrer Hilfe

Bei einem Besuch in Malawi habe ich die 13-jährige Hannah kennengelernt. Sie lebt in einem Land, das besonders stark vom Klimawandel betroffen ist. Dank Plan International lebt sie in einem geschützten Umfeld. In einer Schule, umgeben von Bäumen, einem Garten und mit kindgerechter Einrichtung. Wir begegneten uns auf der Einweihung dieser Schule, zu der auch Malawis Bildungsminister gekommen war. Hannah hielt eine Rede, frei und mit großem Selbstbewusstsein. Es hat mich ungemein beeindruckt, wie dieses Patenkind dabei voller Zuversicht und Tatendrang in die Zukunft blickte.

Ich weiß von meinen Patenkindern, wie wertvoll der Austausch mit uns Pat:innen ist. Weil er uns menschlich näher bringt und weil er motiviert, positive Veränderungen voranzubringen – für ein selbstbestimmtes Leben der Kinder. Wir von Plan International setzen darauf, Mädchen in Führungspositionen zu bringen: zum Wohl ihres eigenen Lebens, ihrer Gemeinde, ihres Landes. Wir wollen es Mädchen ermöglichen, zu lernen, leiten, entscheiden und sich zu entfalten. Denn Gleichberechtigung ist der Schlüssel für Frieden, Gesundheit und Wohlstand. Diese Ziele können wir nur mit Ihnen zusammen erreichen.

Wir freuen uns, dass Sie unsere Arbeit durch die Übernahme einer Patenschaft unterstützen. Haben Sie eine Frage oder Anregung zu Ihrer Patenschaft? Unser Patenschaftsteam freut sich über Ihren Anruf. Egal ob Sie Informationen für sich oder Freund:innen brauchen, die ebenfalls eine Plan-Patenschaft übernehmen möchten, wir sind sehr gern für Sie da.

Vielen Dank für Ihr Engagement bei Plan International!

Kathrin Hartkopf

So erreichen Sie Ihr Patenschaftsteam:

montags bis freitags
ab 8.30 Uhr
Telefon: +49 (0)40 60 77 16-0
E-Mail: info@plan.de

Das Deutsche Zentralinstitut für soziale Fragen (DZI) hat Plan International Deutschland mit dem Spenden-Siegel ausgezeichnet. Es steht für geprüfte Transparenz und Wirtschaftlichkeit im Spendenwesen.

Der TÜV NORD hat Plan International Deutschland 2023 im Geltungsbereich „Zufriedenheit der Pat:innen und Spender:innen mit dem Service und Leistungsangebot der Hilfsorganisation“ geprüft. Plan erzielte bei den Servicefaktoren eine Gesamtzufriedenheit von 1,57 in Schulnoten sowie eine Weiterempfehlungsquote von 98 Prozent.

MÄDCHEN BRAUCHEN IHRE UNTERSTÜTZUNG

„Durch die Arbeit mit Plan wissen wir, wie wichtig Bildung für uns Mädchen ist.“

Mädchen haben es schwerer

Wir unterstützen in allen Projektländern Mädchen und Jungen. Aber unser Schwerpunkt liegt ganz klar auf der Förderung von Mädchen. Warum?

Die Lebenswirklichkeit von Mädchen und Frauen in den Ländern, in denen wir tätig sind, zeigt, dass sie von Gleichberechtigung und Chancengleichheit noch weit entfernt sind. Viele Mädchen werden von Geburt an immer wieder in ihren Menschenrechten verletzt – sei es aus Unwissenheit über diese Rechte oder weil bestimmte Lebensbedingungen, Traditionen und Bräuche ihrer Entwicklung und Selbstverwirklichung sowie einem gleichberechtigten Aufwachsen im Wege stehen. Im Vergleich zu Jungen können viele Mädchen – wenn überhaupt – ihr Recht auf Bildung nur unter erschwerten Bedingungen wahrnehmen. Zwangsheirat, Mädchenhandel und Genitalverstümmelung gehören zu den gravierendsten Beispielen für Gewalt und Übergriffe, denen Mädchen ausgesetzt sind.

Mädchen gezielt fördern!

Um diese Ungerechtigkeit abzuschaffen sowie konkrete und nachhaltige Veränderungen zu bewirken, engagieren wir uns speziell für Mädchen. Bildungs- und Aufklärungsprojekte sind für sie der erste Schritt in eine selbstbestimmte Zukunft. Mädchen, die zur Schule gehen, sind informierter und können ihre Rechte selbstbewusster vertreten und einfordern. Sie haben deutlich mehr Chancen, später ihr eigenes Einkommen zu erwirtschaften. Ein gebildetes Mädchen wird in der Regel später heiraten und weniger, dafür gesündere Kinder bekommen.

Mit der Patenschaft für ein Mädchen helfen

Je mehr wir Mädchen stärken, desto stärker wächst auch das Bewusstsein für die Rechte der Mädchen in ihren Familien und Gemeinden. Jeder Schritt hilft. Wir klären Eltern und Gemeinden beispielsweise über das Recht der Mädchen auf Bildung und über die Folgen sexualisierter Gewalt und Ausbeutung auf.

So entsteht eine sichere Umgebung für Mädchen, die sie dabei unterstützt, gesund und selbstbewusst aufzuwachsen.

Wir setzen uns bei den Gemeinden und der Verwaltung bis hin zu den Regierungen dafür ein, dass sich Mädchen an Entscheidungen, die ihr Leben betreffen, beteiligen können und ihre Meinung gehört wird.

Foto: Plan International/606 Digital

KINDER IM MITTELPUNKT

Unser Programm für eine bessere Welt

Wir von Plan International machen uns für eine Welt stark, in der die Rechte der Kinder geachtet werden und Mädchen gleichberechtigt sind. Benachteiligte Kinder und insbesondere Mädchen sollen ein selbstbestimmtes Leben führen können. Bis 2027 wollen wir erreichen, dass 200 Millionen Mädchen lernen, leiten, entscheiden und sich entfalten können. Um dieses Ziel zu erreichen, bringen wir engagierte Menschen und starke Ideen zusammen. Gemeinsam mit Ihnen als Pat:in wollen wir das Leben der Kinder und Jugendlichen wirksam und nachhaltig verbessern.

Mädchen und Jungen stark machen

Im Mittelpunkt unserer Arbeit stehen die Kinder und Jugendlichen mit ihren eigenen Ansichten und Bedürfnissen. Gemeinsam mit unseren Partner:innen gehen wir auf diese Bedürfnisse ein und stärken Kinder, Jugendliche und auch deren Gemeinden. So können sie den grundlegenden Ursachen von Diskriminierung und Ausgrenzung entgegenwirken und mit unserer Unterstützung positive Veränderungen in ihrer Gemeinschaft vorantreiben.

Wirkung zeigen und nachhaltig handeln

Oft leben arme Menschen in Regionen, die besonders stark von Naturkatastrophen oder Krisen betroffen sind. Deshalb achten wir darauf, dass in all unseren Programmen zur Verbesserung der Lebensbedingungen die Katastrophenvorsorge und mögliche Anpassungen für den Krisenfall feste Bestandteile sind.

Führungskompetenzen von Mädchen stärken

Wir stärken Mädchen und junge Frauen weltweit darin, sich für ihre Rechte, für Veränderung und Fortschritt einzusetzen, zum Beispiel in den Bereichen Gesundheit, Gleichberechtigung und wirtschaftliche Sicherheit. Dazu gehört auch, Regierungen aufzufordern, die Rechte und die Teilhabe der Jugendlichen an politischen Entscheidungsprozessen gesetzlich zu verankern und zu stärken.

Mit Ihrer Patenschaft unterstützen Sie den Wandel! Durch den persönlichen Bezug zu Ihrem Patenkind ist diese Hilfe sichtbar und nicht anonym. Ihr Patenkind ist dabei Botschafter:in seiner Gemeinde, so wie Sie Botschafter:in für ein gleichberechtigtes Leben der Kinder sind.

Entdecken Sie hier unsere sechs Wirkungsbereiche, mit denen wir Kindern eine Zukunft sichern.

SECHS WIRKUNGSBEREICHE FÜR NACHHALTIGE ENTWICKLUNG

Bildung

Bildung ist die Grundlage für ein selbstbestimmtes Leben. Deshalb ist es wichtig, dass weltweit alle Mädchen und Jungen Zugang zu kostenfreier, inklusiver und hochwertiger Bildung haben, die ihren Lernerfolg fördert. Das gilt vom Kindergarten bis zum Abschluss der weiterführenden Schule. Es ist uns wichtig, dass sich die Qualität des Unterrichts verbessert, es keine überfüllten Klassenräume mehr gibt und keine Gewalt. Deswegen unterstützen wir Kinder, Familien und Gemeinden dabei, diese Bildungsbarrieren abzubauen. Um den Kindern ein besseres Lernen zu ermöglichen, fördern wir beispielsweise die Aus- und Fortbildung von Erzieher:innen sowie Lehrkräften und sorgen für die Ausstattung von Kindergärten und Schulen.

Wirtschaftliche Stärkung von Jugendlichen

Wenn Mädchen, Jungen, Frauen und Männer durch Fähigkeiten gestärkt sind, die sie in ihrem Arbeitsleben brauchen, haben sie mehr Chancen, sich frei zu entfalten. Sie haben bessere Chancen, einen Job zu finden und ein eigenes Einkommen zu generieren. So helfen sie nicht nur sich selbst, sondern auch ihren Familien und Gemeinden. Deshalb arbeiten wir dafür, dass Jugendliche und junge Erwachsene, insbesondere Mädchen und Frauen, Zugang zu qualifizierten Ausbildungs- und menschenwürdigen Arbeitsplätzen haben. Mit Schulungen und der Gründung selbstorganisierter Spargruppen fördern wir Möglichkeiten, sich beruflich selbstständig zu machen.

Politische Teilhabe

Junge Menschen, insbesondere Mädchen und junge Frauen, müssen Veränderungen in ihren Gemeinden selbst anstoßen können. Wir unterstützen deshalb gerade benachteiligte Kinder, ihre Rechte zu verstehen und sich dafür einzusetzen. Regierungen machen wir darauf aufmerksam, dass es wesentlich ist, Jugendliche systematisch in Entscheidungsprozesse einzubinden und ihr Recht auf Teilhabe umzusetzen. Wir ermutigen Jungen und Männer, Mädchen und Frauen mit Respekt zu begegnen und sich aktiv für die Gleichberechtigung einzusetzen.

Sexuelle und reproduktive Gesundheit und Rechte

Alle Kinder und Jugendlichen haben ein Recht auf körperliche Unversehrtheit und sexuelle Selbstbestimmung. Insbesondere Mädchen und junge Frauen müssen selbst entscheiden können, ob und mit wem sie eine Beziehung eingehen oder Kinder haben möchten. Wir unterstützen Jugendliche in ihrem Engagement gegen schädliche traditionelle Praktiken wie frühe Heirat und Genitalverstümmelung. Alle Jugendlichen müssen Zugang zu einer umfassenden Sexualerziehung und jugendgerechten Gesundheitsdiensten erhalten.

Schutz von Kindern vor Gewalt

Jedes Kind hat das Recht, frei von Gewalt aufzuwachsen. Wir haben uns der Umsetzung dieses Kinderrechts besonders verpflichtet und arbeiten gemeinsam mit Gemeinden, Schulen und Regierungen für die Sicherheit und den Schutz von Mädchen und Jungen. Wir bieten Schulungen zu Kinderschutz und gewaltfreier Erziehung an und arbeiten gemeinsam mit unseren Partner:innen und den Gemeinden an der Bekämpfung von sexueller Gewalt. In Elterngruppen wird außerdem ein gewaltfreies Familienleben vermittelt. Darüber hinaus lernen Mädchen und Jungen, wie sie sich selbst vor Gewalt schützen können – zum Beispiel, indem sie ihre Rechte kennen und lernen, wie sie diese auch wahrnehmen können.

Gesundes Aufwachsen

Wir arbeiten dafür, dass alle Mädchen und Jungen in unseren Partnerländern gesund und gleichberechtigt aufwachsen können. Dazu gehören frühkindliche Förderung, gesunde Ernährung und auch Zugang zu sauberem Trinkwasser und Hygiene. Gerade kleine Kinder sollen die Möglichkeiten haben, zu lernen, sich zu entwickeln und ihr Selbstbewusstsein aufzubauen. Besonders wichtig dabei ist, dass Väter von Anfang an Erziehungsaufgaben übernehmen. Wir arbeiten mit Gemeinden und Regierungen zusammen, damit Kinder und ihre Familien Zugang zu sauberem Trinkwasser haben und in einer gesunden Umgebung leben können. Durch bessere Hygienebedingungen an Schulen – wie getrennte Toiletten für Mädchen und Jungen – wird vor allem Mädchen ein regelmäßiger Schulbesuch ermöglicht.

LOKAL HANDELN, GLOBAL WIRKEN

Unsere Arbeit ist eng verknüpft mit den globalen Zielen für nachhaltige Entwicklung, den Sustainable Development Goals (SDGs). Diese 17 Ziele gelten für alle Länder der Welt. In unserer Programmarbeit konzentrieren wir uns vor allem auf sieben dieser Ziele, wie hochwertige Bildung und Gleichstellung der Geschlechter.

Wir haben vor allem durch unser Engagement für die Gleichberechtigung von Mädchen und jungen Frauen seit 2003 weltweit bereits vieles erreicht. So haben die Vereinten Nationen im Jahr 2012 auf unsere Initiative hin den 11. Oktober zum Welt-Mädchentag erklärt. Unser Engagement ist zu einer globalen Bewegung geworden, mit dem Ziel, ungerechte soziale Strukturen aufzulösen. Junge Frauen und Männer werden zu wichtigen Akteur:innen des sozialen und politischen Wandels. Denn Gleichberechtigung zahlt sich für alle Teile der Gesellschaft aus. Mit unserer neuen Kampagne „Girls Get Equal“ gehen wir in unserem Engagement für Gleichberechtigung jetzt noch ein Stück weiter: Wir wollen erreichen, dass Mädchen und junge Frauen ein selbstbestimmtes Leben führen und die Welt um sich herum aktiv gestalten. Gemeinsam machen wir uns dafür stark, dass 200 Millionen Mädchen in der Lage sind, zu lernen, zu leiten, zu entscheiden und sich zu entfalten.

Foto: Plan International/Carlos Aguirre

Foto: Plan International

SO HILFT IHRE PLAN-PATENSCHAFT

Hilfe, die Sie gestalten und erleben können

Bei keiner anderen Spendenform können Sie so direkt erleben, wie und wo Ihre Hilfe wirkt. Durch den persönlichen Bezug zu Ihrem Patenkind ist die Hilfe sichtbar und nicht anonym.

- Sie unterstützen den Fortschritt unserer Programmarbeit durch Ihre regelmäßigen Zuwendungen.
- Durch jährliche Fortschrittsberichte und die Möglichkeit des persönlichen Kontakts nehmen Sie teil an der Entwicklung Ihres Patenkindes und den Projekten in der Gemeinde.

Plan wirkt operativ und strategisch

Vor Ort stärken wir auf Basis langjähriger Erfahrung Kinder und Jugendliche in den Kommunen. In Zusammenarbeit mit Entscheidungsträger:innen in Parlamenten und Institutionen setzen wir uns national und global für die Stärkung der Kinderrechte und Gleichberechtigung ein.

Plan maximiert Patenschafts- und Spendeneinnahmen durch öffentliche Gelder

Ihre Patenschaftsbeiträge und Spenden sind die Basis für eine nachhaltige Gemeindeentwicklung. Gleichzeitig arbeiten wir eng mit öffentlichen Gebern zusammen, um durch die Verbindung von privaten Spenden und öffentlicher Kofinanzierung mehr Wirkung zu erzielen.

Plan fördert Kinder langfristig und nachhaltig

Wir unterstützen Kinder und Jugendliche bis ins Erwachsenenalter. So stellen wir sicher, dass unsere Hilfe zur Selbsthilfe nachhaltig wirkt.

Studie belegt Wirkung von Patenschaften auf das Leben der Kinder

Patenkinder besuchen häufiger die Schule, 90 Prozent von ihnen haben eine Geburtsurkunde. Diese und weitere Ergebnisse der Studie sind eine wichtige Basis für eine effektive Projektarbeit.

Weitere Informationen finden Sie unter: www.plan.de/studie-patenschaft

Plan wirkt weltweit

Mit unserer Arbeit wirken wir primär in Plan-Programmländern und setzen unsere Expertise auch programmatisch in Deutschland ein. Zudem beeinflussen wir Entwicklungszusammenarbeit und informieren über Plan – so werden Pat:innen, Spender:innen und Stakeholder:innen zu Multiplikator:innen.

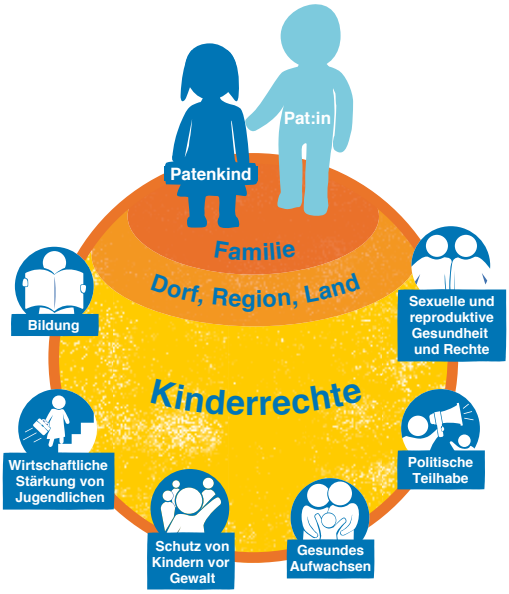

56.544

Partnergemeinden

Plan International ist in 56.544 Partnergemeinden aktiv. Im Jahr 2022 haben wir 1.739 Projekte unterstützt. Das ist nur möglich durch die Unterstützung unserer Pat:innen.

Plan International betreut weltweit 1,16 Millionen Patenschaften.

384.000

Patenschaften allein in Deutschland und Österreich

„Dank der Arbeit von Plan können wir zur Schule gehen und unsere Gemeinde hat endlich sauberes Wasser.“

Wofür werden die Plan-Spendengelder verwendet?

Wir arbeiten transparent, wirtschaften sparsam, informieren sachlich und wahrhaftig und haben wirksame Kontroll- und Aufsichtsstrukturen. Konkret heißt das: weniger für Verwaltung und Marketing, mehr für unsere Projekte. So können wir seit vielen Jahren gewährleisten, dass mindestens 80 Prozent aller Mittel für Projektausgaben zur Verfügung gestellt werden.

Das Deutsche Zentralinstitut für soziale Fragen (DZI) hat uns sein Spenden-Siegel zuerkannt: Die entsprechenden DZI-Standards erfüllen wir freiwillig.

Woher weiß ich, dass mein Geld ankommt?

Wir haben uns dazu verpflichtet, Ihre Spendengelder verantwortungsvoll weiterzuleiten. Jährlich werden wir von unabhängigen Wirtschaftsprüfer:innen kontrolliert. Wo und wie die Gelder im Detail eingesetzt wurden, können Sie dem Jahresbericht entnehmen. Sie erhalten ihn per Post und er ist jederzeit unter www.plan.de/plan-jahresberichte auf der Website einsehbar. Unsere Website bietet zudem aktuelle Berichte über neue und laufende Projekte, ebenso das regelmäßig erscheinende Patenschafts-Magazin Plan Post, das wir Ihnen zusenden.

Geht der Patenschaftsbeitrag direkt an ein Kind?

Der Wunsch, dem Patenkind durch direkte Spenden helfen zu wollen, ist verständlich. Unsere Erfahrung zeigt jedoch, dass solche Zahlungen langfristig nicht sinnvoll sind. Sie schaffen Abhängigkeiten und machen die Gesamtsituation der Betroffenen auf lange Sicht nicht besser. Deshalb bündeln wir die Beiträge aller Pat:innen im Projektgebiet und setzen sie so ein, dass nachhaltige Vorhaben gezielt umgesetzt werden können – zum Beispiel der Bau eines Brunnens oder der Ankauf von Lehrmaterial für Schulen und Seminare.

Wie wählt Plan die Projektgemeinden aus?

Die Auswahl der Projektgemeinden erfolgt anhand von international festgelegten Kriterien. Wir beachten dabei auch Faktoren wie Kinder- und Müttersterblichkeitsrate, Familieneinkommen, Alphabetisierungsrate, Landesvermögen, Regierungsstabilität und andere Rahmenbedingungen. Die Bereitschaft der Gemeinde zur partnerschaftlichen Mitarbeit ist Grundvoraussetzung.

11,29 % Werbeausgaben und Öffentlichkeitsarbeit

4,97 % Verwaltungsausgaben

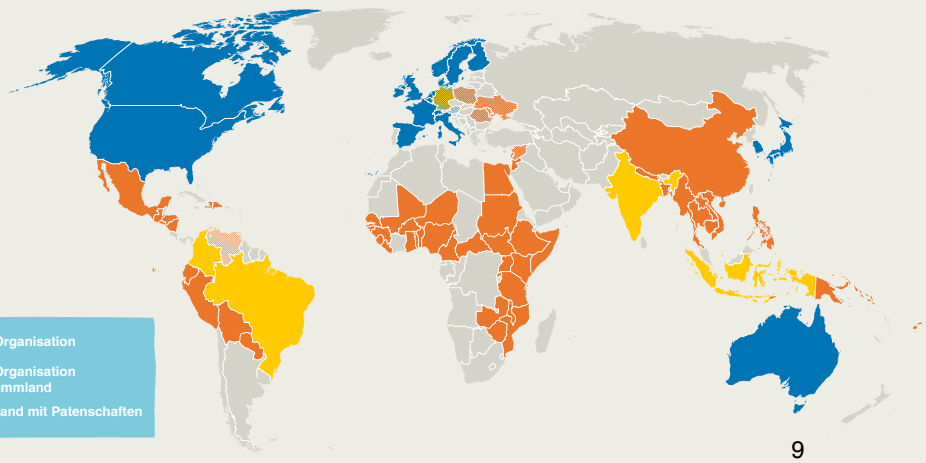

Deutschland: Plan International engagiert sich in der Flüchtlingshilfe unter anderem in Deutschland.
Österreich: Plan International Deutschland unterhält in Österreich ein Kontaktbüro.

BEGEGNUNG MIT IHREM PATEN-KIND: BRIEFE UND E-MAILS

Post fürs Patenkind – Kommunikation über alle Grenzen hinweg
Als Pat:in entscheiden Sie sich für eine sehr emotionale Art der Spende. Denn im Rahmen der Patenschaft haben Sie die Möglichkeit, sich mit Ihrem Patenkind persönlich auszutauschen, und unterstützen auf diese Weise ein Kind, dessen Welt wahrscheinlich völlig anders funktioniert als Ihre. Sie stärken so nicht nur die Beziehung zu Ihrem Patenkind, sondern auch die Verbundenheit von Menschen über religiöse, politische und kulturelle Grenzen hinweg. Über regelmäßige Post freut sich Ihr Patenkind besonders – es wird Ihnen antworten!

Sandy aus Süd-Sulawesi zum Beispiel war selbst ein Patenkind und ist inzwischen Mitarbeiterin von Plan International Indonesien: „Sobald ich einen Brief von meinem Paten bekam, rannte ich damit den ganzen Tag durchs Dorf und las ihn allen vor. Ich war das glücklichste Kind der Welt.“

Was schreibe ich meinem Patenkind?
Kinder sind neugierig – Ihr Patenkind freut sich über jede Nachricht von Ihnen. Formulieren Sie am besten in einfachen Worten. Erzählen Sie über sich selbst, Ihre Familie, Ihren Tagesablauf, die unterschiedlichen Jahreszeiten. Gerne können Sie ein, zwei Fotos dazulegen. Dann wird es für Ihr Patenkind noch leichter, sich ein Bild von Ihnen und Ihrer Welt zu machen.

Bitte beachten Sie in Ihrer Patenschaftsmappe die praktische Vorlage „My First Letter“, den Sie als ersten Brief verschicken können.

Unter www.plan.de/patenkind-post finden Sie weitere Themenideen und wichtige Hinweise.

Wichtiges zum Briefwechsel mit dem Patenkind

Senden Sie Ihre Post bitte an **Plan International Deutschland e. V., Bramfelder Str. 70, 22305 Hamburg**. Aus Kostengründen sammeln wir die Post und leiten sie alle vier Wochen an unsere Projektbüros weiter. Wir unterstützen Menschen in den ärmsten Regionen der Welt, in teils sehr abgelegenen Gebieten. Daher dauert der Postweg pro Richtung etwa acht bis zwölf Wochen.

Achten Sie bitte auf folgende wichtige Regeln:

- Bitte versehen Sie jede Post mit Ihrer Pat:innen- und Patenkindnummer. So kann nichts vertauscht werden.
- Schreiben Sie Ihrem Patenkind bitte nicht Ihre Kontaktdaten wie Adresse, Telefonnummer oder E-Mail-Adresse. Dies entspricht nicht unserer Kinderschutzrichtlinie.
- Politische und religiöse Themen sind heikel. Schnell werden dabei kulturelle Tabus verletzt, ohne dass dies beabsichtigt wurde.
- Bitte schreiben Sie, wenn möglich, gleich auf Englisch oder in der Landessprache, so ist Ihre Post schneller beim Patenkind. Falls Sie auf Deutsch schreiben, wird Ihre Nachricht von Ehrenamtlichen in die passende Sprache übersetzt. Briefe von Ihrem Patenkind erhalten Sie mit einer englischen Übersetzung. Wenn Sie eine Übersetzung ins Deutsche wünschen, kontaktieren Sie uns bitte oder nutzen Sie die beiliegende Infokarte.
- Wir leiten keine verschlossenen Briefe an Ihr Patenkind weiter. Mit Übernahme der Patenschaft erklären Sie sich damit einverstanden, dass wir und die Plan Shop GmbH jegliche Korrespondenz öffnen und prüfen.

Foto: Plan International / Stephan Rumpf

Post vom Patenkind: Nachricht aus einer fernen Welt

Sicherlich freuen Sie sich auf den ersten Gruß Ihres Patenkindes. Bitte erwarten Sie jedoch keine Briefe westlichen Standards. Es ist den Kindern oft fremd, Gefühle, Gedanken und Erlebtes zu Papier zu bringen – dies wird vielmehr mündlich geteilt. Sie können jedoch sicher sein, dass jedes Lebenszeichen aus unseren Partnerländern ein sehr lieb gemeintes Zeichen der Verbundenheit und der Wertschätzung ist.

Schnell und einfach: E-Mail ans Patenkind

Sie können Ihrem Patenkind auch per E-Mail schreiben. Hierfür melden Sie sich gerne bei unserem Serviceportal „Mein Plan“ an. Hier können Sie Ihrem Patenkind eine Nachricht und zwei Fotos senden. Nachrichten, die auf Englisch oder in der Landessprache verfasst sind, können wir direkt an unsere Kolleg:innen vor Ort weiterleiten. Zusätzlich besteht die Möglichkeit, eine Nachricht aus verschiedenen Textbausteinen zu gestalten. Die Übersetzung in die Landessprache erfolgt automatisch. E-Mails auf Deutsch übersetzen wir in unserem Plan-Büro in Hamburg und leiten sie zusammen mit dem Original elektronisch weiter. Die Antwort Ihres Patenkindes erreicht Sie ebenfalls per E-Mail und damit deutlich schneller als auf dem Postweg.

Melden Sie sich an unter www.plan.de/meinplan und schreiben Sie Ihrem Patenkind eine E-Mail.

Kinderschutz bei Plan International

Es ist uns von Plan International ein wichtiges Anliegen, insbesondere Kinder, Jugendliche und junge Menschen bis 24 Jahre auch innerhalb unserer Organisation vor schädlichen Einflüssen, Missbrauch und Ausbeutung zu schützen. Unsere Kinderschutzrichtlinie legt deshalb fest, was wir unternehmen und wie wir uns verhalten müssen, um die Sicherheit von Mädchen und Jungen zu gewährleisten. Die Richtlinie gilt für alle Plan-Mitarbeiter:innen, ehrenamtlichen Kräfte, Pat:innen sowie Förder:innen. Für Pat:innen gibt es beispielsweise verbindliche Regeln für die Kommunikation mit den Patenkindern in Briefen und für Besuche bei der Familie. Außerdem sollten Pat:innen mit den ihnen anvertrauten Kinddaten behutsam umgehen, indem sie maximal Vornamen und Herkunftsland ihres Patenkindes veröffentlichen und gedruckte Kinddaten datenschutzgerecht entsorgen. Mehr dazu auf Seite 16.

www.plan.de/kinderschutz-info

VON KONTINENT ZU KONTINENT!

Die lange Reise eines Briefes

Tag 1: Der:Die Pat:in schreibt einen Brief an das Patenkind.

Tag 4: Der Brief reist per Post nach Hamburg.

Tag 6: Die Referenz- und Patenkindnummer werden überprüft, der Eingang der Briefe und Geschenke wird in den Computer eingegeben.

Tag 7: Der Brief und kleine Geschenke kommen in die Sammelkiste für das Projektbüro, Post wird monatlich weitergeleitet – nächste Schritte deshalb im Durchschnitt.

Tag 21: Die Briefe werden mit der Post aus anderen europäischen Plan-Büros zusammengepackt.

Tag 24: Die Post wird von einer Kurierfirma zum Flughafen gebracht.

Tag 27: Die Kurierfirma bringt die Post per Flugzeug ins Partnerland.

Tag 32: Im Partnerland ist der Zoll zur Stelle und prüft die Post und die kleinen Geschenke.

Tag 42: Vom Zoll geht die Sendung ins Plan-Länderbüro.

Tag 52: Die Post wird ins Projektbüro gebracht, registriert und für die Gemeinden sortiert.

Tag 62: Der Brief wird in die Sprache des Patenkindes übersetzt.

Tag 70: Die Post wird in die Gemeinde gebracht.

Tag X: Das Patenkind erhält den Brief bzw. ein kleines Geschenk. Ihr Patenkind antwortet Ihnen sofort oder zu einer späteren Gelegenheit. Die Reise des Antwortbriefes startet …

Die kürzere Reise einer E-Mail

Tag 1: Der:Die Pat:in schreibt iin unserem Portal „Mein Plan“ eine Nachricht an das Patenkind (mit max. zwei Fotos). Weitere Informationen zu „Mein Plan“ finden Sie auf Seite 15.

Tag 3: Im Plan-Büro in Hamburg werden die Referenz- und Patenkindnummer überprüft und der Eingang der Nachricht im Computer vermerkt. Der Nachrichtentext wird mit den zugehörigen Fotos in unsere internationale Datenbank hochgeladen.

Tag 5: In unserem Partnerland vor Ort wird die Nachricht heruntergeladen und gedruckt.

Tag 12: Die Nachricht wird in die Sprache des Patenkindes übersetzt.

Tag 20: Die Nachricht wird in die Gemeinde des Patenkindes gebracht.

Tag X: Das Patenkind erhält die Nachricht. Ihr Patenkind antwortet Ihnen sofort oder zu einer späteren Gelegenheit. Die Reise der Antwort-E-Mail startet …

GESCHENKE FÜR IHR PATENKIND: DER PLAN SHOP

Kinder lieben Geschenke!
Vielen Pat:innen bereitet es Freude, ihrem Patenkind ein kleines Geschenk zu machen. Dafür bietet unser Plan Shop eine Auswahl an Geschenken an.

Bei den Geschenkideen beraten erfahrene Kolleg:innen. Sie wissen, worüber die Kinder sich freuen und was Sinn macht.

Die Geschenke entsprechen unseren internen Richtlinien und den jeweiligen Zollvorschriften. Leider kann es vorkommen, dass wir Länder bei bestimmten Geschenken herausnehmen müssen. Wir beraten Sie gerne dabei, eine Alternative zu finden.

Persönlicher mit Ihrem Gruß
Briefe, Nachrichten und Fotos, die wir mit Ihrer Bestellkarte bzw. Online-Bestellung erhalten, leiten wir gemeinsam mit Ihrem Geschenk weiter.

Hier finden Sie unsere Geschenke
Im Plan Shop-Katalog, den wir Ihnen mit unserem Patenschafts-Magazin Plan Post regelmäßig zusenden, und online.

Sie finden uns hier:
www.plan.de/Ihr-Patenkind-Geschenk

Für Geschenke darf die Gewichtsgrenze von 150 g und das Volumen eines DIN-A4-Umschlags mit einer Höhe von 5 cm nicht überschritten werden.

Hilfreich – unser Geschenkeservice
Nennen Sie uns den Betrag, für den Sie etwas verschenken möchten, wir übernehmen die Auswahl und den Versand inklusive Grußkarte. Sie können auch gerne eine regelmäßige Geschenksendung mit uns vereinbaren, zum Beispiel immer zum Geburtstag Ihres Patenkindes.

Sie erreichen uns telefonisch unter +49 (0)40 63 66 97-0.

Solarlampe „Little Sun“
Das Licht ist geeignet zum Lesen und für das Erledigen der Hausaufgaben.

Federmäppchen „Trashy“
aus recycelten Trinkwasser-Beuteln, hergestellt in Ghana, Inhalt wie abgebildet.

Kuscheltier Bär
Einfach zum Liebhaben!

Faltbarer Rucksack
Praktisch für die Schule.

*Alle genannten Preise verstehen sich zuzüglich Versandkosten. Diese betragen bis max. 100 Gramm Gewicht 6,95 € und von 101 bis 150 Gramm 9,95 €.

EINE EINMALIGE ERFAHRUNG: DER PERSÖNLICHE BESUCH

Patin aus Deutschland bei ihrem Patenkind in Indien

Lernen Sie Ihr Patenkind und seine Umgebung kennen

Ein Besuch ist eine unvergessliche Erfahrung. Sie lernen nicht nur das Kind und seine Familie kennen, sondern auch die vielen Aspekte der Projektarbeit vor Ort. Wir unterstützen Sie bei der Organisation Ihres Besuchs und im Partnerland. Dabei gibt es einiges zu beachten.

Planen Sie Ihre eigene Reise

Ihre Reise und die Organisation der Reise planen Sie in Eigenregie. Das hat den Vorteil, dass Sie unabhängig sind und Ihre Reise nach Ihren Wünschen gestalten können. Den Besuch bei der Familie des Patenkindes können Sie in Ihre Route somit flexibel einbauen. Die Reiseorganisation liegt in Ihrer Verantwortung. Fragen zu Einreisebestimmungen beantworten Konsulate und Botschaften. Bitte melden Sie sich spätestens acht Wochen vor Ihrer Reise bei uns, damit wir Sie mit der Kinderschutzrichtlinie vertraut machen und Ihren Besuch vor Ort anmelden können.

Begegnung mit der Familie

Die Zusammenkunft mit dem Patenkind und seiner Familie ist ein unvergessliches Erlebnis. Die Herzlichkeit, mit der Pat:innen empfangen werden, ist oft überschwänglich. Die Freude darüber, dass sie von Ihnen besucht werden, ist grenzenlos. Sie tauchen für einen Moment in das Leben dieser Familie ein. Und können emotionale Eindrücke mit nach Hause nehmen.

Feierlicher Höhepunkt für die Dorfgemeinschaft

Viele Familien nehmen sich extra einen Tag frei, um diese Stunden mit ihrem Gast zu verbringen. Es kommt vor, dass Sie eine ganze Dorfgemeinschaft in Empfang nimmt und für Sie tanzt oder singt. Besuche finden aus Kinderschutzgründen nicht im Wohnhaus des Patenkindes statt. Die Anreise vom Projektbüro zum Treffpunkt kann durchaus mehrere Stunden dauern. Genaue Hinweise zu den örtlichen Gegebenheiten erhalten Sie rechtzeitig bei Ihrer Anmeldung.

Am Besuchstag begleitet Sie ein Mitglied des Plan-Teams durch das Projektgebiet. Das erleichtert den ersten Kontakt, denn die Kolleg:innen beherrschen die lokalen Sprachen und sind mit den Menschen und Projekten bestens vertraut.

Weitere Informationen finden Sie auf der Website: www.plan.de/patenkind-besuch

45 Projektländer können besucht werden

MEHR INFORMATIONEN FÜR UNSERE PAT:INNEN

Das Portal Mein Plan

Für alle unsere Pat:innen und Spender:innen gibt es das Portal „Mein Plan“. In einem passwortgeschützten persönlichen Bereich finden Sie die wichtigsten Informationen zu Ihrer Patenschaft, Fotos Ihres Patenkindes sowie spannende Informationen und Videos aus der Region und dem Land, in dem es lebt. Senden Sie Ihrem Patenkind über das Portal ganz einfach eine elektronische Nachricht inklusive Fotos oder erstellen Sie Ihr persönliches Patenporträt. Auch Geschenke an Ihr Patenkind können Sie von „Mein Plan“ aus bequem im Plan Shop bestellen. Ihre persönlichen Daten und Ihre Bankverbindung können Sie hier einfach selbst aktualisieren. Mit der Nutzung der Online-Services helfen Sie uns zudem, Kosten zu sparen.

Melden Sie sich einfach an unter:
www.plan.de/meinplan

Der Plan-Abend

Ein Plan-Abend ist in erster Linie ein Erlebnis. Wir reisen regelmäßig in die verschiedenen Regionen Deutschlands, um Ihnen die Arbeit von Plan International Deutschland näherzubringen. Wir möchten Ihnen zeigen, was genau Ihre Unterstützung bewirkt.

Ein Plan-Abend in Ihrer Region bedeutet auch direkten und persönlichen Austausch mit Mitarbeiter:innen von Plan International Deutschland.

Um Ihnen einen kurzweiligen und angenehmen Abend zu bereiten, laden wir meist Gäste ein und teilen unsere Erlebnisse mit Hilfe von Fotos und Filmen mit Ihnen.

Zudem haben Sie als Pat:in die Möglichkeit, Ihre Fragen zu stellen.

Weitere Informationen finden Sie auf der Website:
www.plan.de/plan-abende

Plan-Abend in Wuppertal

Foto: Plan International/606 Digital

PATENKINDER SCHÜTZEN – SO HELFEN SIE UNS

Als Pat:in begleiten Sie ein Kind ein Stück seines Lebens. Sie können sich mit Ihrem Patenkind persönlich austauschen. Außerdem informieren wir Sie regelmäßig über die Veränderungen im Leben Ihres Patenkindes sowie die Projektfortschritte in seinem Umfeld, die wir Dank Ihrer Unterstützung erzielen konnten.

In unseren Projekten unterstützen wir Menschen dabei, ihre Situation selbstbestimmt zu verbessern und bewusste Entscheidungen für ihre eigene Zukunft zu treffen. Die Grundlage dafür ist eine respektvolle Zusammenarbeit auf Augenhöhe.

Als globale Kinderrechtsorganisation bildet für uns die Umsetzung der Kinderrechte die Grundlage unserer Arbeit. Dabei hat der Schutz von Kindern und Jugendlichen oberste Priorität. Das gilt für alle Bereiche, in denen wir mit Minderjährigen zusammenarbeiten, auch für unser Patenschaftsprogramm. Bitte unterstützen Sie uns dabei und beachten folgende Regeln:

- Fotos von Patenkindern dürfen nicht öffentlich gezeigt werden, zum Beispiel in Sozialen Medien, Firmen-Intranets oder Veranstaltungen.
- Wenn Sie über Ihr Patenkind berichten, nennen Sie bitte nur den Vornamen und das Land. Genauere Angaben können dazu führen, dass das Kind identifiziert werden kann.
- Mit Ihren Briefen an Ihr Patenkind können Sie dazu beitragen, dass ihr Patenkind in seiner Gemeinde stärker wertgeschätzt wird und dadurch sein Selbstvertrauen wächst.
- Um die Patenkinder bestmöglich schützen zu können, kann Ihr Briefwechsel mit Ihrem Patenkind nur über unser Büro laufen. Briefe und Bilder, die unserer Kinderschutzrichtlinie zuwiderlaufen leiten wir nicht weiter.
- Wir freuen uns, wenn Sie Ihr Patenkind besuchen möchten.
  - Teilen Sie uns bitte mindestens acht Wochen vorher Ihren Besuchswunsch mit, damit wir ein Treffen organisieren können.
  - Bitte lesen Sie unsere Kinderschutzrichtlinie und bestätigen Sie mit Ihrer Unterschrift, dass Sie sich bei Ihrem Besuch daran halten werden.
  - Während Ihres Besuches bei Ihrem Patenkind wird Sie immer ein:e Plan-Mitarbeiter:in begleiten.
  - Ihr Besuch wird ausschließlich an einem Tag stattfinden.
  - Ein Ausflug mit Ihrem Patenkind oder ein Besuch Ihres Patenkindes bei Ihnen im Hotel ist leider nicht möglich.

WIE GEHT ES WEITER?

Ihre Patenschaft geht zu Ende

Im Idealfall begleiten Sie Ihr Patenkind, bis es 18 Jahre alt ist. Es kann jedoch gute Gründe geben, weshalb eine Patenschaft vorzeitig endet.

So haben wir eventuell zusammen mit den Gemeinden unsere Ziele im jeweiligen Projektgebiet erreicht und die Lebenssituation der Menschen nachhaltig verbessert, die Familie Ihres Patenkindes verlässt das Projektgebiet dauerhaft oder unsere Projektarbeit muss aufgrund politischer Entscheidungen vorzeitig beendet werden.

In diesen Fällen informieren wir Sie schnellstmöglich. Wir bitten Sie dann, Ihre Unterstützung für ein anderes Kind fortzusetzen. Ihr Einverständnis vorausgesetzt finanzieren Ihre Patenschaftsbeiträge so weiterhin die Projektarbeit vor Ort.

Wenn Sie selbst die Patenschaft beenden, informieren Sie uns bitte – so können wir umgehend eine:n neue:n Pat:in für das Kind suchen! Selbstverständlich ist Ihr Patenschaftsbeitrag eine freiwillige Zuwendung und kann jederzeit eingestellt werden. Gerne besprechen wir mit Ihnen das weitere Vorgehen.

Patenschaften in Krisen-Situationen

Naturkatastrophen, bewaffnete Konflikte oder eine Pandemie – was bedeutet das für unsere Arbeit?

Häufig sind wir gezwungen, unsere Projektarbeit zu unterbrechen und den Fokus auf Soforthilfemaßnahmen zu legen. Je nach Bedarf verteilt Plan unter anderem Nahrungsmittel und Hygieneprodukte wie Seife, Desinfektionsmittel und Menstruationsartikel. Im Mittelpunkt steht für uns auch die Versorgung von Kindern mit altersgerechter Betreuung. Falls die fortlaufende Schulbildung ausfällt, verteilen wir Unterrichtsmaterial und richten temporäre Schulräume ein.

Die Grundversorgung hat in einer solchen Notsituation Priorität. Deshalb bitten wir um Ihr Verständnis, dass die Kommunikation mit Ihrem Patenkind vorübergehend ruht. Individuelle Informationen über Patenkinder können wir erst nach Ende einer Krise vor Ort erfragen. Die Soforthilfe wird durch unseren Nothilfe-Fonds, Spendenaufrufe oder Unterstützung des Bundes (BMZ, Auswärtiges Amt) finanziert. Bei Bedarf setzen wir auch Patenschaftsbeiträge ein.

MEHR ENGAGEMENT MIT PLAN

Neben der Übernahme einer Patenschaft gibt es weitere vielfältige Möglichkeiten, sich für unsere Projekte zu engagieren: als Firma, als Aktionsgruppe oder zum Beispiel über unsere Spenden-Fonds, die ausgesuchten Projekten zugutekommen. Oder Sie bitten Ihre Gäste, anlässlich Ihres Geburtstages zu spenden, anstatt zu schenken.

Unternehmen zeigen soziale Verantwortung
Nachhaltiges Handeln kommt an. Unternehmen werden heute nicht mehr allein an ihrem wirtschaftlichen Erfolg gemessen, sondern auch daran, wie verantwortungsbewusst sie dabei agieren. Aber auch das eigene Bedürfnis vieler Firmen und ihrer Mitarbeiter:innen, sich aktiv zu engagieren, nimmt zu. Als Partner stellen wir den Unternehmen deshalb maßgeschneiderte, individuelle Aktivitäten vor, mit denen sie nachhaltig handeln und ihr soziales Engagement wirksam der Öffentlichkeit vorstellen:

- **Spenden**
  Unterstützen Sie unsere Arbeit ganz gezielt mit Ihrer Projektspende und erhöhen Sie dadurch die Wirkung für Patenkinder und ihre Familien.
- **Patenschaften**
  Verbessern Sie die Lebensumstände von Kindern und ihren Familien weltweit.
- **Individualprojekte**
  Entwickeln Sie gemeinsam mit uns ein maßgeschneidertes Projekt.
- **Fundraising**
  Sammeln Sie Spenden für Hilfsprojekte und machen Sie Ihr Engagement sichtbar.

Plan-Aktionsgruppen

Mehr als 1.000 Ehrenamtliche engagieren sich bereits in rund 100 Aktionsgruppen. Sie sind aktive Pat:innen, deren Angehörige oder einfach Unterstützer:innen von Plan International. Ihr Ehrenamt ist abwechslungsreich und kreativ. Wer sich in einer Aktionsgruppe engagiert, erfährt viel über die eigene Patenschaft sowie die Plan-Projekte und Kulturen in den Programmländern.

Weitere Informationen:
www.plan.de/ag-info

Mehr Wirkung mit Plan-Fonds

Unsere nachfolgend dargestellten drei Spendenfonds finanzieren wichtige Hilfsprojekte in unseren Partnerländern, die speziell auf die Bedürfnisse von Kindern in besonders schwierigen Lebenssituationen ausgerichtet sind.

Der **Mädchen-Fonds** hilft, gleiche Chancen und Rechte für Mädchen und Jungen in Afrika, Asien und Lateinamerika zu fördern. Zu den Projekten gehören zum Beispiel die Berufsausbildung in Indonesien, der Schutz vor sexuellen Übergriffen und Gewalt in Großstädten und die Teilhabe indigener Frauen am politischen Geschehen in Lateinamerika.

Der **Sonderprojekt-Fonds** sichert die Finanzierung unserer langfristig angelegten Hilfsprojekte. Diese werden zusätzlich zu den Patenschaftsprojekten umgesetzt und sind finanziell sehr aufwendig. Zum Teil werden sie auch durch öffentliche Geber finanziert, zum Beispiel vom Bundesministerium für wirtschaftliche Zusammenarbeit und Entwicklung.

Mit Spenden für den **Nothilfe-Fonds** unterstützen Sie eine schnelle und unbürokratische humanitäre Hilfe, die auf die Bedürfnisse der betroffenen Kinder abgestimmt ist. Sie kommen Familien in akuten Notsituationen zugute, deren Lebensgrundlage durch eine Naturkatastrophe oder bewaffnete Konflikte zerstört wurde. Dazu gehört die Nothilfe für Flüchtlinge in Konfliktregionen in Asien, Afrika und Lateinamerika.

Weitere Informationen zu Spendenmöglichkeiten:
www.plan.de/plan-spenden

Foto: Plan International/Mahmud/Map

Empfehlen Sie uns weiter!

Mit Ihrer Weiterempfehlung können Sie uns dabei helfen, neue Unterstützer:innen zu gewinnen.

Weitere Informationen:
www.plan.de/empfehlen

Übersetzer:innen gesucht

Immer wieder suchen wir ehrenamtliche Übersetzer:innen. Weitere Informationen unter +49 (0)40 60 77 16-0.

LAMAS FÜR JUGENDLICHE IN BOLIVIEN

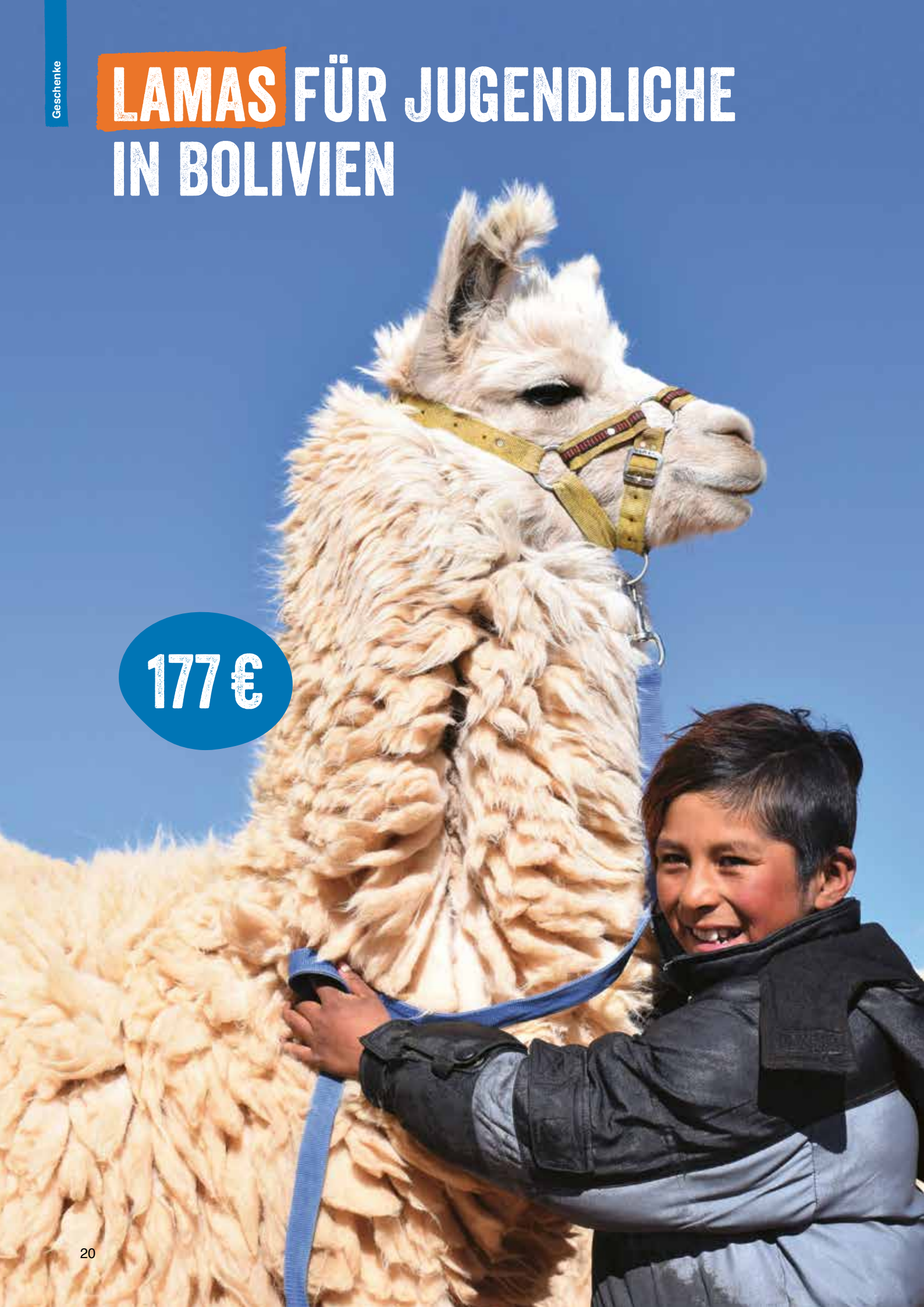

177 €

MIT „SINNVOLL SCHENKEN“ KINDERN HELFEN

Verschenken Sie eine Schulung zur Abschaffung weiblicher Beschneidung in Ägypten
Mit diesem Geschenk unterstützen Sie die Aufklärung von Kindern zu ihren Rechten und positiven Werten und helfen weibliche Beschneidung und Frühverheiratung in Ägypten abzuschaffen. Denn nur, wenn Mädchen schon früh ihre Rechte kennen, können sie sich vor Frühverheiratung und weiblicher Genitalverstümmelung schützen.

Sie wünschen sich ein sinnvolles Geschenk?
Spenden und schenken – das geht mit Sinnvoll Schenken ganz einfach. Anstelle eines klassischen Geschenks oder Gutscheins können Sie sich zu unterschiedlichen Anlässen, wie zum Beispiel ihrem Geburtstag oder zur Hochzeit eine Spende für ein Hilfsprojekt schenken lassen und damit Kindern in Not und deren Familien helfen.

Unter unserer Rubrik **Sinnvoll Schenken** auf www.plan.de finden Sie außergewöhnliche Geschenkideen mit Sinn. Als Dank für Ihre Spende erhalten Sie ein Zertifikat zum Verschenken.

Kinderbetreuung für Mütter in Nepal

Tablet für Schulclub in Vietnam

Gewächshäuser in Ruanda

Väter zu Vorbildern ausbilden in Ägypten

Weitere sinnvolle Geschenke finden Sie unter: www.plan.de/Geschenk-Ideen

Foto: Plan International/Izla Bethdavid

ZUKUNFT STIFTEN

Stiften, Fördern, Vererben

Sie haben eine Patenschaft und möchten sich darüber hinaus noch weiter engagieren – ganz gezielt einzelne Projekte fördern, mit Ihrem Nachlass Gutes tun oder eine eigene Stiftung gründen? Mit der Stiftung Hilfe mit Plan haben Sie eine starke Partnerin an Ihrer Seite, die Sie bei Ihren Ideen und Vorhaben tatkräftig unterstützt und Ihnen beratend zur Seite steht. Gemeinsam finden wir eine passgenaue Lösung für Ihr Engagement.

Als Stifter:in wirken

Als Stifter:innen schaffen Sie in Ihrem Namen Bleibendes. Mit einer Treuhandstiftung unter dem Dach der Stiftung Hilfe mit Plan stellen Sie sicher, dass Ihr Vermögen für lange Zeit einem Stiftungszweck Ihrer Wahl zugutekommt. Wir unterstützen Sie gemeinsam mit unseren Kooperationspartner:innen bei allen rechtlichen und administrativen Fragen und helfen Ihnen bei Ihrer Stiftungsarbeit.

Zustiftungen: Gemeinsam Chancen geben

Möchten Sie mit Ihrer Unterstützung flexibel bleiben und zugleich dauerhaft Gutes bewirken? Dann kann eine Zustiftung eine unkomplizierte Möglichkeit sein. Ob im Bereich Bildung (Chancengeber), Mädchenförderung (LEAD-Fonds) oder mit Fokus auf die Herausforderungen des Klimawandels (FUTURE-Fonds): Als Zustifter:in stärken Sie den Grundstock der Stiftung Hilfe mit Plan, mit dessen Erträgen wir Jahr für Jahr aufs Neue Projekte für Kinder und ihre Familien fördern.

Projekte wirksam gestalten

Sie möchten direkt mit einer Projektspende Kinder und ihre Rechte stärken? Sie interessieren sich für eine Region oder ein Themengebiet? Gemeinsam finden wir ein Projekt ganz nach Ihren Vorstellungen und lassen Sie am Projektverlauf teilhaben. Wir bieten Ihnen eine individuelle Beratung, exklusive Einblicke in die Projekte, Reisen in die Projektgebiete und unsere Expertise zu steuerlichen Fragen.

Engagement in Ihrem Sinne

Werte weitergeben und einen Herzenswunsch bewahren – für viele Menschen kann ein Testament der richtige Weg sein, um über das eigene Leben hinaus zu wirken. Es tut gut zu wissen, dass das eigene Erbe in guten Händen ist und Kindern weltweit zugutekommt. Unsere Nachlassexpertin begleitet Sie ganz persönlich bei Ihrem Anliegen. Mit ihrer Expertise unterstützt die Testamentsvollstreckerin Sie individuell bei Ihrer Nachlassgestaltung. Unsere Kooperationspartnerinnen vom Stiftungszentrum.law in München übernehmen dabei die rechtliche Beratung.

Nehmen Sie Kontakt mit uns auf!

Stiftung Hilfe mit Plan
Telefon: +49 (0)40 60 77 16-260
E-Mail: info@stiftung-hilfe-mit-plan.de

Weitere Informationen zu den Themen Stiften, Fördern und Vererben www.plan.de/stiftung

Stiftung Hilfe mit Plan

WERDEN SIE PAT:IN!

Machen Sie es wie ...

Ulrich Wickert
Buchautor, Mitglied des Kuratoriums von Plan International Deutschland

„Plan hilft den Kindern. Ich unterstütze die Arbeit von Plan von ganzem Herzen und ermutige jede:n, dies ebenfalls zu tun.“

Senta Berger
Schauspielerin und Plan-Botschafterin für die Gleichberechtigung von Mädchen

„Mädchen werden in Entwicklungsländern vielfach benachteiligt und diskriminiert. Plan zeigt Wege zur Verbesserung der Situation auf. Durch die Übernahme einer Patenschaft können Sie diese Mädchen stärken.“

Felix Loch
Rennrodel-Olympiasieger

„Ich habe mich für eine Patenschaft bei Plan entschieden, weil mich die nachhaltige Arbeit von Plan einfach beeindruckt hat.“

Ingrid Klimke
Vielseitigkeitsreiten-Olympiasiegerin

„Für mich ist das eine Herzensangelegenheit. Ich selbst habe zwei Kinder und weiß, wie wichtig es ist, sie in ihrer Entwicklung bestmöglich zu fördern.“

Toni Garrn
Model, Schauspielerin und Plan-Botschafterin für die Gleichberechtigung von Mädchen

„Ich habe meine erste Patenschaft mit 16 übernommen und unterstütze mittlerweile mehrere Mädchen in Afrika. Mir liegen die Belange insbesondere von Mädchen sehr am Herzen, da sie nach wie vor in vielen Teilen der Welt benachteiligt werden.“

Birgit Schrowange
Moderatorin

„Ich unterstütze ein Mädchen, weil wir die Augen nicht vor den Problemen in anderen Teilen der Welt verschließen dürfen. Hier in Deutschland haben Frauen mittlerweile die gleichen Rechte und Chancen wie Männer, aber das ist nicht überall der Fall. Plan sorgt mit seinen Hilfsprogrammen für Veränderung.“

Marie-Luise Marjan
Schauspielerin und Mitglied des Kuratoriums von Plan International Deutschland

„Seit vielen Jahren verfolge ich die Entwicklung meiner Patenkinder. Einige habe ich auch schon besucht und gesehen, wie sinnvoll die Projekte vor Ort sind. So viel Spaß kann Hilfe machen, schon mit 28 Euro im Monat kann man viel bewirken. Fabiola soll einmal die gleichen Chancen und Möglichkeiten haben wie ihre männlichen Altersgenossen.“

Udo Lindenberg
Künstler

„Ich versuche schon seit Jahren zu helfen. Man muss ja immer darauf achten, dass das Geld auch ankommt. Deshalb habe ich eine Patenschaft bei Plan. Und ich möchte vielen empfehlen, das auch so zu machen.“

Rund ums Finanzielle

Sofern Sie uns das SEPA-Lastschriftmandat nicht schon online bei Übernahme Ihrer Patenschaft erteilt haben, bitten wir Sie, das beiliegende SEPA-Mandat zu nutzen. Dies ist die für uns kostengünstigste Zahlungsmethode.

Sie bevorzugen die Einrichtung eines Dauerauftrags oder verfügen über kein Konto in Deutschland? Dann nutzen Sie hierfür bitte die folgende Bankverbindung:

Postbank Hamburg
IBAN: DE26 2001 0020 0105 0102 04
BIC: PBNKDEFFXXX

Für Pat:innen in der Schweiz (Zahlung in Euro)
Credit Suisse
IBAN: CH04 0483 5033 3333 0200 1
BIC: CRESCHZZ80A

Für Pat:innen in Österreich
Erste Bank der österreichischen Sparkassen AG
IBAN AT31 2011 1829 8724 4000
BIC GIBAATWWXXX

Bitte geben Sie als Verwendungszweck Ihres Dauerauftrags Ihre Pat:innen- und Patenkindnummer an, um die korrekte Zuordnung und Buchung zu gewährleisten. Empfänger ist Plan International Deutschland e. V. Sollten Sie nicht im Euroraum leben, so weisen Sie Ihre Bank bei der Einrichtung eines Dauerauftrags bitte an, uns jeweils den vollen Betrag von 28 Euro ohne Abzug von Bankgebühren zukommen zu lassen.

Eine Zuwendungsbestätigung zur Vorlage bei Ihrem Finanzamt über Ihre im vorherigen Kalenderjahr geleisteten Zuwendungen erhalten Sie automatisch jeweils im Februar des Folgejahres. Im Serviceportal „Mein Plan“ können Sie uns die Erlaubnis für die digitale Überstellung in Ihrem passwortgeschützten persönlichen Bereich erteilen.

PLAN INTERNATIONAL

Gibt Kindern eine Chance

IMPRESSUM

Herausgeber:
Plan International Deutschland e. V.
Bramfelder Str. 70, 22305 Hamburg
Tel.: +49 (0)40 60 77 16-0
E-Mail: info@plan.de
www.plan.de
www.facebook.com/PlanDeutschland
www.instagram.com/planinternationaldeutschland
www.twitter.com/PlanGermany

Geschäftsführung:
Kathrin Hartkopf (Sprecherin), Volker Pohl, Wolfgang Porschen

Verantwortlich:
Kathrin Hartkopf, Sprecherin der Geschäftsführung

Stand: Juli 2023